



WILHELMSBURGER
INSELPARK





PARKSAISON 2023

VERANSTALTUNGEN

PARKPLAN & INFOS



Erlebe noch mehr Inselpark:

-  [wilhelmsburger_inselpark](#)
-  www.inselpark.hamburg
-  [hamburg.inselpark](#)



Hamburg

Bezirksamt
Hamburg-Mitte

Herzlich willkommen im Wilhelmsburger Inselpark

Inhalt

Grußwort	3
Veranstaltungen	
Mai	5
Juni	7
Juli	9
August	11
September	13
Oktober/ November	17
Kurse & weitere Angebote	18
Digital den Park entdecken	23
Informationen zum Park	
Essbarer Inselpark	24
Nachhaltigkeit im Inselpark	25
Nachhaltige Parkpflege	26
Nachhaltige Veranstaltungen	27
Natur und Garten	28
Sport und Bewegung	30
Anreise	31





Rosenboulevard

Programmänderungen sind vorbehalten.
Der Eintritt zu den Veranstaltungen ist frei,
wenn nicht anders angegeben.

Wir freuen uns auf Ihren Besuch!

facebook.com/hamburg.inselpark
instagram.com/wilhelmsburger_inseipark

E-Mail an:

wilhelmsburgerinselpark@hamburg-mitte.hamburg.de



WILHELMSBURGER
INSELPARK

Herzlich willkommen im Wilhelmsburger Inseipark Liebe Besucherinnen und Besucher,

auch 2023 laden wir herzlich ein, den Inseipark mit allen Sinnen und zu jeder Jahreszeit zu genießen. Mit der Verlegung der Wilhelmsburger Reichsstraße Ende 2019 hat ein spannender Prozess begonnen: Der Park wächst zusammen. Schritt für Schritt entstehen in den kommenden Jahren ca. 4 ha zusätzliche Grünfläche; ein großer Gewinn für unsere Gäste und Hamburgs Stadtnatur.

Gemeinsam mit unseren Partnerinnen und Partnern bieten wir 2023 zahlreiche kostenfreie Veranstaltungen an: Zum Auftakt feiern wir am 06. Mai **Frühlingserwachen – zusammen ins Neue, Grüne**. Im Rahmen der Veranstaltung möchten wir Sie einladen, den erblühenden Park zu Fuß, per Fahrrad oder Elektrobahn zu erkunden. Unsere Partnerinnen und Partner schaffen an ihren jeweiligen Wirkungsstätten tolle Erlebniswelten mit einem vielfältigen und kreativen Angebot zum Zuschauen, Informieren und Mitmachen (S. 5). Dass wir versuchen, den Aktionstag so nachhaltig wie möglich zu organisieren und durchzuführen, versteht sich von selbst.

Im Rahmen des Projekts **Essbarer Inseipark** finden zahlreiche Veranstaltungen statt, in denen es darum geht, die essbaren Schätze der Natur zu entdecken, zu verarbeiten und zu genießen (S. 24).

Besonders freuen wir uns, dass wir in diesem Jahr unser **Engagement-Programm** starten können: Aktionstage, Beetpatenschaften, Park-Guides – wir freuen uns über helfende Hände, die uns bei der Pflege und Unterhaltung des Inseiparks unterstützen (S. 27).

Ob Naturliebhaber, Sportfan oder Musikfreund, ob ganz jung oder schon etwas älter; ich bin mir sicher, dass Sie beim Stöbern in unserem Programmheft etwas Interessantes finden.

Und nicht zu vergessen: Neben dem breiten Veranstaltungsangebot finden Sie im Park auch immer ein ruhiges Plätzchen, um den Blick in die Ferne schweifen zu lassen, dem Vogelgezwitscher zu lauschen, Kraft zu schöpfen vom stressigen Alltag, oder um ein paar unbeschwerte Stunden mit Freunden oder der Familie zu verbringen.

Wir freuen uns auf Sie!

Herzliche Grüße

Ihr

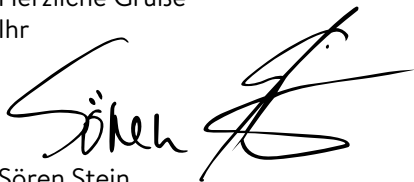

Sören Stein

Parkleiter Wilhelmsburger Inselpark



Hamburg

Bezirksamt
Hamburg-Mitte



Steg an der Willi Villa

Veranstaltungsprogramm 2023

Mai

WANN: 02. Mai 2023 | 17:00 bis 19:00 Uhr
WAS: **Familientour – auf Kleintier-Safari im Inselepark**
WO: BUND Naturerlebnispark
VERANSTALTER: BUND Hamburg e.V.
ANMELDUNG: Bis zum 28.04.2023 unter anmeldung@bund-hamburg.de

WANN: 06. Mai 2023 | 12:00 bis 18:00 Uhr
WAS: **Frühlingserwachen – auf ins Neue, Grüne!**
Das Frühlingserwachen ist ein kostenloses und familienfreundliches Fest, zu dem alle herzlich eingeladen sind.
Begeht Euch auf einen Frühlingsspaziergang durch den Park und entdeckt unsere Partnerinnen und Partner mitsamt ihren spannenden, kreativen und sportlichen Angeboten.
WO: Kurt-Emmerich-Platz, Welt der Bewegung, BUND Naturerlebnispark, Lernort KulturKapelle
VERANSTALTER: Bezirksamt Hamburg Mitte in Kooperation mit ParkSportInsel e.V., BUND Hamburg e.V., Trägerkreis Lernort KulturKapelle und WÄLDERHAUS
WEITERE INFOS: www.fruehlingserwachen-inselpark.de

WANN: 06. Mai 2023 | 12:00 bis 18:00 Uhr
WAS: **Schnupperkurs Skaten**
Neulinge können erste Skateversuche machen, Fortgeschrittene erhalten Tipps und Tricks für ihr Level.
Boards und Schützer werden gestellt.
WO: Welt der Bewegung
VERANSTALTER: ParkSportInsel e.V., Skateboard e.V.

WANN: 06. Mai 2023 | 12:00 bis 18:00 Uhr
08. bis 14. Mai 2023 | 16:00 bis 19:00 Uhr
WAS: 20. Mai 2023 | 15:00 bis 19:00 Uhr
Wanderausstellung: Eine Welt für alle
Beiträge aus der letzten Runde des Schulwettbewerbs EINE WELT FÜR ALLE von Engagement Global. Ob Spiele, Kunstwerke, Texte, Plakate oder digitale Beiträge: Alle Arbeiten vermitteln Themen globaler Entwicklung. Freier Eintritt.
WO: KulturKapelle (KuKa)
VERANSTALTER: Lernort KulturKapelle

WANN: 20. Mai 2022 | 15:00 bis 18:00 Uhr
WAS: **Essbarer Inselpark: Brot und Bienen**
Zum Weltbienentag gibt es Infos über die faszinierende Welt der Bienen. Außerdem wollen wir gemeinsam Brot backen und dieses mit selbstgemachter Kräuterbutter, frischen Wildkräutern oder Honig genießen.
WO: BUND Naturerlebnispark
VERANSTALTER: BUND Hamburg e.V.
ANMELDUNG: Bis zum 15.05.2023 unter anmeldung@bund-hamburg.de

WANN: 26. Mai 2023 | 15:00 bis 18:00 Uhr
WAS: **Helfende Hände gesucht – Aktionstag im Küchengarten**
Im Küchengarten kommt junges Gemüse groß raus: Einsaat und Einpflanzen von Möhre, Mais und Mangold. Wir legen ein Beet nach Art der alten Azteken an – Stichwort: Permakultur.
TREFFPUNKT: Café Willi Villa am Kuckucksteich
VERANSTALTER: Bezirksamt Hamburg-Mitte
ANMELDUNG: wilhelmsburgerinselpark@hamburg-mitte.hamburg.de



Helfende Hände im Küchengarten

WANN:
WAS:

04. Juni 2023 | 15:00 bis 16:00 Uhr

Rendezvous im Garten – Kinderkonzert

Das Wilhelmsburger Duo MalVa spielt fröhliche Kindermusik, zu der das kleine Publikum nach Herzenslust mittanzen und mitsingen darf. Denkt bitte an wetterangepasste Kleidung und bringt, wenn vorhanden, ein Sitzkissen mit.

WO:

Rhododendrongarten am Kurt-Emmerich-Platz

VERANSTALTER:

Bezirksamt Hamburg-Mitte

WANN:
WAS:

09. bis 11. Juni 2023

**48 h Wilhelmsburg –
Musik von den Elbinseln**

WO:

BUND Naturerlebnisgarten, Freilichtbühne

VERANSTALTER:

Stiftung Bürgerhaus Wilhelmsburg

WEITERE INFOS:

www.48hmvde.de

WANN:
WAS:

17. Juni 2023 | 12:45 bis 15:30 Uhr

BOAT BOTANIK

Zusammen mit der Gartentherapeutin Esther Daenschel gehen wir auf eine sommerliche Entdeckungsreise durch den Wilhelmsburger Inseelpark – vom Wasser aus, d.h. mit dem Kanu und per pedes.

WO:

BUND Naturerlebnisgarten

VERANSTALTER:

BUND Hamburg e.V.

KOSTEN:

16 € p.P.

ANMELDUNG:

www.tagderstadtnaturhamburg.de



Rhododendrongarten am Kurt-Emmerich-Platz

WANN: 17. Juni 2023 | 16:00 bis 18:30 Uhr
WAS: **Naturschutz im Inselpark: kleine und große Wasser**
Die Gewässer im Park sind geschützte Rückzugsorte für Pflanzen und Tiere. An Bord eines Kanus bringt uns Gartentherapeutin Esther Daenschel die Gewässer-Flora näher. Zurück an Land macht uns Biologe Bernhard Vogt mit der Tierwelt der Gewässer bekannt.

VERANSTALTER: Bezirksamt Hamburg-Mitte in Kooperation mit BUND Hamburg e.V.

KOSTEN: 10 € p.P.

ANMELDUNG: www.tagderstadtnaturhamburg.de

WANN: 18. Juni 2023 | 13:30 bis 15:00 Uhr
WAS: **Naturschutz fängt im Garten an: Theorie**
Wir möchten die Bedeutung naturnaher Gärten herausstellen und konkrete Beispiele geben, die im eigenen Garten umgesetzt werden können.

WO: BUND Naturerlebnispark

VERANSTALTER: BUND Hamburg e.V.

WANN: 18. Juni 2023 | 15:30 bis 17:00 Uhr
WAS: **Naturschutz fängt im Garten an: Praxis**
Gemeinsam bauen wir Nisthilfen für Insekten und Vögel. Diese können im Anschluss gegen eine Spende mit nach Hause genommen werden.

WO: BUND Naturerlebnispark

VERANSTALTER: BUND Hamburg e.V.

KOSTEN: 5 € p.P.

ANMELDUNG: www.tagderstadtnaturhamburg.de

WANN: 30. Juni 2023 | 15:00 bis 18:00 Uhr
WAS: **Aktionstag: Artenvielfalt im eigenen Garten wagen**
Gartenarchitektin Jutta Brendel gibt Tipps für einen summenden und brummenden Garten voller Leben. Anschließend gemeinsames Pizzaessen auf dem Betriebshof.

TREFFPUNKT: Verdüungsgebäude, Parkeingang Kurdamm

VERANSTALTER: Bezirksamt Hamburg-Mitte

ANMELDUNG: wilhelmsburgerinselpark@hamburg-mitte.hamburg.de

WANN: 01. und 02. Juli 2023
WAS: **Hamburg Open – Pétanque**
Samstag: Triplette
Sonntag: Doublette
WO: Rund um das Verdüungsgebäude
Kurdamm 24, 21107 Hamburg
VERANSTALTER: Christoph Fehling
KOSTEN: 8 € p.P.
ANMELDUNG: hamburgopen23@gmail.com
(ab 01.05.2023)

WANN: 04. Juli 2023 | 17:00 bis 19:30 Uhr
WAS: **Essbarer Inselpark – vom Baum ins Glas:
Kirschmarmelade selbst gemacht**
Kirschen ernten und Marmelade einkochen.
Alle helfenden Hände dürfen sich natürlich
Kirschen und Marmelade mitnehmen.
WO: BUND Naturerlebnisgarten
VERANSTALTER: BUND Hamburg e.V.
ANMELDUNG: Bis 01.07.2023 unter
anmeldung@bund-hamburg.de

WANN: 07. Juli 2023 | 14:00 bis 17:00 Uhr
WAS: **Umsonstmarkt im Naturerlebnisgarten**
Ab 14:00 Uhr könnt Ihr Dinge vorbeibringen,
die ihr nicht mehr braucht: sauber, benutzbar,
klein, tragbar. Ab 14:00 Uhr startet der Markt
mit Kaffee und Kuchen. Alle Gäste dürfen sich
drei Teile mitnehmen – garantiert umsonst.
WO: BUND Naturerlebnisgarten
VERANSTALTER: BUND Hamburg e.V.

WANN: 10. Juli 2023 | 18:00 bis 21:00 Uhr
WAS: **Kanutour: Hafen, Industrie und Idylle**
TREFFPUNKT: Ernst-August-Schleuse
VERANSTALTER: BUND Hamburg e.V.
ANMELDUNG: anmeldung@bund-hamburg.de

WANN: **11. Juli 2023 | ab 18:00 Uhr**
WAS: **Sommer, Sonne, Stockbrot**
Ein gemütlicher Abend an der Feuerschale: Es darf gelacht, gesungen, getanzt werden. Für Stockbrot ist gesorgt, weitere Speisen und Getränke bitte mitbringen.
WO: BUND Naturerlebnisgarten
VERANSTALTER: BUND Hamburg e.V.

WANN: **12. Juli 2023 | Startschuss 20:00 Uhr**
WAS: **Sunset Inselepark (ehemals Inseleparklauf)**
WO: Start vor der edel-optics.de Arena
VERANSTALTER: BMS Die Laufgesellschaft mbH
KOSTEN: www.sunset-series.de
ANMELDUNG: www.sunset-series.de

WANN: **17. bis 21. Juli 2023 | 10:00 bis 15:00 Uhr**
WAS: **Wilhelmsburger Ferienspaß**
Klettert im Hochseilgarten, bastelt in der KulturKapelle, geht auf die Suche nach geheimnisvollen Wasserlebewesen im Naturerlebnisgarten, entdeckt den Park bei einer spannenden Geocaching-Rallye und werdet auf Minitopia handwerklich kreativ.
Beim Ferienspaß erleben Kinder im Alter von 7 bis 12 Jahren unter fachkundiger Leitung an fünf Tagen ein abwechslungsreiches und kreatives Programm inkl. Mittagssnack.
VERANSTALTER: SDW e.V., ParkSportinsel e.V., BUND Hamburg e.V., Globales Lernen Harburg e.V., Alternation e.V. (Projekt Minitopia)
KOSTEN: 60 €, ermäßigt: 30 €, Soli-Preis: 120 €
ANMELDUNG: Bis zum 10. Juli 2023, 12 Uhr, unter wilhelmsburgerinselepark@hamburg-mitte.hamburg.de
WEITERE INFOS: www.ferienpass-hamburg.de





Juli / August

WANN: 24. bis 27. Juli 2023 | 10:00 bis 15:00 Uhr
WAS: **WiPu – ein prima Klima für alle**
Programm für Kinder von 5 bis 12 Jahren vom Wilhelmsburger Puppentheater (WiPu) und den FalkenFlitzern. Spiel-, Kletter-, Spring- und Bastelmöglichkeiten rund um das Thema „Klimagerechtigkeit“ im Inselepark. Teilnahme gegen Spende.
WO: KulturKapelle (Kuka)
VERANSTALTER: Lernort KulturKapelle
ANMELDUNG: buchen@lernort-kulturkapelle.de

WANN: 29. Juli bis 12. August 2023
WAS: **Workcamp Wilhelmsburg: Naturschutz am Rande der Großstadt**
VERANSTALTER: BUND Hamburg e.V.
WEITERE INFOS: www.bund-hamburg.de/workcamp-wilhelmsburg

WANN: 25. August 2023 | 15:00 bis 19:00 Uhr
WAS: **Essbarer Inselepark: Spaziergang mit Mundraub**
Wir pflücken was wir finden und verarbeiten unsere Ernte anschließend in der Küche vom Betriebshof zu Salben, Saft oder Kompott – je nachdem.
TREFFPUNKT: WÄLDERHAUS
VERANSTALTER: Bezirksamt Hamburg-Mitte
ANMELDUNG: wilhelmsburgerinselepark@hamburg-mitte.hamburg.de

Globales Open-Air Kino der KulturKapelle (KuKa)

Seit 2019 laden wir zum Sommerkino ein, draußen auf der Wiese neben der KuKa. Fünf Abende mit Dokumentationen und Spielfilmen rund um das Thema Selbstorganisation im Bereich Klimagerechtigkeit, Ernährungs- und Energiesouveränität. Mit Kurzvorträgen sind alle Interessierten eingeladen, sich vor den Filmen vertiefend zu informieren und Projekte kennenzulernen. Bei Regen werden die Filme in der KuKa gezeigt.

Eintritt: 3 € ermäßigt, 5 € regulär, 7 € Soli-Preis

Mit dem Soli-Preis wird ein solidarisch ermäßigtes Ticket finanziert.

23. August 2023 | 20:00

Kurzvortrag: Exzessiver Bergbau und seine Folgen für die Menschenrechte im Globalen Süden

21:00 Uhr: Dokumentation: La Hija de la Laguna / Daughter of the Lake (2015)

24. August 2023 | 20:00

Kurzvortrag: Energiesouveränität statt Energiekrise

21:00 Uhr: Spielfilm: Gegen den Strom (2008)

25. August 2023 | 20:00

Kurzvortrag: Keine soziale Gerechtigkeit ohne Klimagerechtigkeit

21:00 Uhr: Dokumentation: FINITE: The Climate of Change (2022)

26. August 2023 | 20:00

Kurzvortrag: Feministische Selbstorganisation

21:00 Uhr: Dokumentation: Ovarian Psychos (2018)

27. August 2023 | 20:00

Kurzvortrag: Selbstorganisation als Antworten auf die Fragen unserer Zeit

21:00 Uhr: Dokumentation: RISE UP! (2022)



HERBST 2023
DENN DER SÜDEN IST NAH.

September

WANN: **01. und 02. September 2023 | 19:30 bis 23:00 Uhr**

Parkleuchten – Lichtkunst im Inseipark

An zwei Abenden kreieren Künstlerinnen und Künstler aus ganz Deutschland analoge und digitale Lichtkunst.

WO: Rund um die KulturKapelle,
Eingang Georg-Wilhelm-Straße,
Eingang Mengestraße

VERANSTALTER: Bezirksamt Hamburg-Mitte

ANMELDUNG: Ab Mitte August 2023, kostenlos

WEITERE INFOS: www.inseipark.hamburg/veranstaltungen

WANN: **01. bis 03. September 2023**

Wildes Wilhelmsburg

Zusammen mit unseren Partnerorganisationen möchten wir euch die Vielfalt der Insel, unterschiedliche Landschaften und verborgene Naturschätze präsentieren. Exkursionen zu Wasser und zu Land, Aktionen für Kinder und Familien, Kurse und Workshops...

VERANSTALTER: BUND Hamburg e.V.

WEITERE INFOS: www.wildes-wilhelmsburg.de

WANN: **01. oder 02. September 2023**

Mähen, sensen, dängeln

In diesem Kurs werden die Grundlagen des Mähens mit der Sense erlernt – ein altes Handwerk, das heutzutage dort anzutreffen ist, wo artenreiche Wiesen wiederhergestellt oder gepflegt werden sollen.

WO: BUND Naturerlebnispark

VERANSTALTER: BUND Hamburg e.V.

KOSTEN: 25 € p.P.

ANMELDUNG: anmeldung@bund-hamburg.de



Sport & Bewegung im Park

WANN:

02. September 2023 | 11:00 bis 16:00 Uhr

WAS:

Inselpark Fünfkampf

Beim Charity-Wettkampf für ALLE suchen wir die vielseitigsten Sportlerinnen und Sportler Norddeutschlands. Disziplinen: Basketball, Bouldern, Stand Up Paddling, 50m-Lauf und Schwimmen.

VERANSTALTER: ROSE & PARTNER / ParkSportInsel e.V.

KOSTEN: Startgelder gehen an gemeinnützige Organisationen aus Wilhelmsburg.

WEITERE INFOS: www.rosepartner.de/5-kampf-inselpark.html

WANN:

08. September 2023

WAS:

Lauf- und Walkingfest Special Olympics

VERANSTALTER: Special Olympics Deutschland in Hamburg e.V. / ParkSportInsel e.V.

WEITERE INFOS: www.hamburg.specialolympics.de

WANN:

09. September 2023 | 10:30 bis 16:00 Uhr

WAS:

Essbarer Inselpark: Pflücken strengstens erlaubt! Pflück- & Einmachaktion

„Was hat mein Frühstück mit dem Klimawandel zu tun?“ Wir werden uns anhand des Weltspiels dem Thema nähern, was unser Essen mit anderen Teilen der Welt zu tun hat, was daran schwierig ist und wie wir Teil der Lösung sein können. Wir wollen gemeinsam im Park ernten gehen und anschließend leckeres Apfelsmus und Co. zum Mitnehmen daraus zaubern. Kostenloses Angebot für Familien mit Kindern ab 8 Jahren und Interessierte.

WO:

KulturKapelle (KuKa)

VERANSTALTER: Lernort Kulturkapelle

ANMELDUNG: buchen@lernort-kulturkapelle.de

WANN: **09. September 2023 | 11:00 bis 13:00 und 13:00 bis 15:00 Uhr**
WAS: **Kanutour – Gewässerqualität in Wilhelmsburg**
Saubere Gewässer sind gesetzlich vorgeschrieben. Wir paddeln durch den Inseelpark, sammeln Müll und testen die Wasserqualität.
WO: BUND Naturerlebnispark
VERANSTALTER: BUND Hamburg e.V.
ANMELDUNG: anmeldung@bund-hamburg.de

WANN: **09. September 2023 | 12:00 bis 18:00 Uhr**
WAS: **ACTIVE CITY FESTIVAL inklusiv & Unified Sportfest**
Sport, Bewegung, Wettkampf und Spaß für die ganze Familie. Lernt Hamburger Sportvereine und coole Sportarten kennen. Profisportler begeistern bei den Show-Wettkämpfen. Mitmach-Angebote für Kinder, Live-Musik etc. Special Olympics veranstaltet ein inklusives Unified Sportfest mit Bocciaturnier.
VERANSTALTER: SPORTPLATZ GmbH, Special Olympics Deutschland in Hamburg e.V., ParkSportInsel e.V.
ANMELDUNG: www.activecitysummer.de, www.hamburg.specialolympics.de

WANN: **15. September 2023 | 16:30 bis 18:30 Uhr**
WAS: **Essbarer Inseelpark: #ernten & #backen**
Gemeinsam wollen wir die Ernte einholen und leckeres Brot backen. Tomaten, Kürbisse, Kartoffeln – fast alles ist backbar.
WO: BUND Naturerlebnispark
VERANSTALTER: BUND Hamburg e.V.
ANMELDUNG: anmeldung@bund-hamburg.de



Entspannung und Begegnung

Gastspiel: Kolonialismus – eine musikalische Erzählung

Sven Kacirek, Musiker aus Hamburg, und Wangari Grace, Geschichtenerzählerin aus Nairobi (Kenia), haben in den letzten 2 1/2 Jahren das Performance-Stück „Kolonialismus – eine musikalische Erzählung“ für Kinder ab 8 Jahren entwickelt. Eine Geschichtenerzählung über die grausame Zeit des Kolonialismus und die Möglichkeiten, es heute anders zu machen! In enger Zusammenarbeit mit KinderKinder e.V. wird erstmals eine Version in ausschließlich deutscher Sprache gezeigt.

WANN: **19. September 2023 | 10:00 und 14:00 Uhr**
WAS: **Schulaufführung, ab Klasse 3**
WO: KulturKapelle (KuKa)

WANN: **22. September 2023 | 16:30 bis 20:30 Uhr**
WAS: **für Multiplikator*innen, Pädagog*innen, Referent*innen**
WO: KulturKapelle (KuKa)

WANN: **23. September 2023 | 16:00 Uhr**
WAS: **Offen für alle Familien, Erwachsene, ab 8 Jahren**
WO: KulturKapelle (KuKa)
INFOS: www.lernort-kulturkapelle.de

Kooperation mit KinderKinder e.V., Teil des internationalen Theaterfestivals für junges Publikum.

essbarer INSELPARK



WANN: **22. September 2023 | 15:00 bis 18:00 Uhr**
WAS: **Essbarer Inselepark: Äpfel ernten und mosten**
Mit einer mobilen Saftpresse lassen sich die Äpfel aus dem Inselepark direkt vor Ort als leckerer Saft in Flaschen füllen.
TREFFPUNKT: Betriebshof, Hauland 83, 21109 Hamburg
ANMELDUNG: wilhelmsburgerinselepark@hamburg-mitte.hamburg.de

HERBST 2023
DENN DER SÜDEN IST NAH.

Oktober / November

WANN: 27. Oktober 2023 | 14:00 bis 16:30 Uhr
WAS: **Aktionstag:**
Krokusse setzen im Kapellengarten
Damit im Frühjahr ein lila Blütenteppich zum Schauen und Spazieren einlädt, pflanzen wir Krokus-Zwiebeln auf dem Rasen rund um die Kapelle ein.
WO: Kulturkapelle, Georg-Wilhelm-Str. 162
ANMELDUNG: wilhelmsburgerinselpark@hamburg-mitte.hamburg.de

WANN: 25. November 2023 | 10:00 bis 13:00 Uhr
WAS: **Aktionstag: Wir pflanzen Stauden und Rosen**
Nach einer Einführung in die Rosenpflege mit passenden Begleitstauden geht es praktisch zur Sache. Zum Abschluss des Gartenjahres gibt es einen gemeinsamen Imbiss.
WO: Betriebshof, Hauland 83, 21109 Hamburg
ANMELDUNG: wilhelmsburgerinselpark@hamburg-mitte.hamburg.de

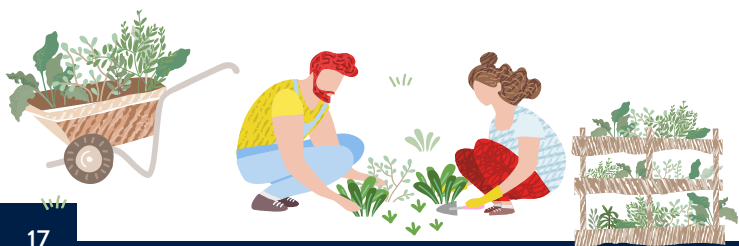

KURSE & WEITERE ANGEBOTE IM WILHELMSBURGER INSELPARK

WANN: **April bis September 2023 |**

WAS: **09:00 bis 17:00 Uhr**

Offener Naturerlebnisgarten

Für alle, die Zeit und Lust haben mit uns zu gärtnern, zu verweilen, zu genießen. Vorkenntnisse braucht Ihr nicht, kommt einfach vorbei.

WO: BUND Naturerlebnisgarten

VERANSTALTER: BUND Hamburg e.V.

WANN: **Mai bis September 2023 |**

14:00 bis 18:00 Uhr

WAS: **ParkSport im Inseelpark**

Das Spiel- und Bewegungsangebot wird qualifiziert angeleitet. Alle kleinen und großen Parkgäste können mitmachen beim Mini-Fußball, Disc Golf, Wikingerschach, Federball usw. Das Angebot ist kostenlos und ohne Anmeldung. Kommt einfach vorbei!

WO: Wiese vor HanseRock Hochseilgarten

VERANSTALTER: ParkSportInsel e.V., gefördert von:
Aurubis und Demokratie leben

WANN: **Dienstags, 09.05. bis 04.07.2023 |**

15:00 bis 18:00 Uhr

WAS: **Podcast-Werkstatt ab 14 Jahren**

Produziere Deinen eigenen Podcast! Von der Idee zum veröffentlichten Podcast lernst Du alle notwendigen Schritte kennen.

WO: KulturKapelle (KuKa) im Inseelpark

VERANSTALTER: Lernort KulturKapelle

ANMELDUNG: anmeldung@fokusglobal.org



WANN: Donnerstags, 25.05. bis 29.06.2023 | 16:00 bis 19:00 Uhr
Samstags, 20.05., 03.06., 17.06., 01.07.2023 | 15:00 bis 19:00 Uhr

WAS: **KulturKapelle (KuKa) Öffnungszeiten für 6 bis 12 Jährige**
In der KuKa findest Du Spiele, Bücher, Filme zu Themen wie Kinderrechte und Umweltschutz, Geschichten zu Menschen von anderen Kontinenten und mutigen Klimaaktivist*innen für eine bessere Welt! Komm vorbei, bring eine*n Freund*in mit und verbring Zeit in der KuKa. Lass Dich inspirieren, stelle Fragen, gestalte ein Plakat oder überlege Dir Ideen zusammen mit anderen Kindern, wie Ihr den Stadtteil und die Mitwelt verändern möchtet. Es gibt Platz, Ruhe und kleine Mitmach-Angebote. Das KuKa-Team und Internationale Studierende von STUBE Nord freuen sich auf Dich!

WO: KulturKapelle (KuKa) im Inselpark

WEITERE INFOS: www.lernort-kulturkapelle.de

WANN: **Zu den Öffnungszeiten des HanseRock-Hochseilgartens**

WAS: **Disc Golf-Parcours**
Disc Golf-Parcours mit neun Bahnen. Score Cards inklusive Regeln und Ergebnistabelle sowie Wurfscheiben zur Ausleihe gegen eine geringe Gebühr am Hochseilgarten.

ANBIETER: Bezirksamt Hamburg-Mitte in Kooperation mit HanseRock-Hochseilgarten und ParkSportInsel e.V.

WANN: **Montags, ab 15. Mai, ganzjährig | 15:00 bis 16:00 Uhr**

WAS: **Fit im Park – Bewegungsprogramm für Ältere**
Unter fachkundiger Anleitung führen wir leichte Ausdauer-, Balance- und Kraftübungen durch und stärken Gesundheit und Wohlbefinden. Das Angebot ist kostenfrei und ohne vorherige Anmeldung.

TREFFPUNKT: KulturKapelle, Georg-Wilhelm-Straße 162

VERANSTALTER: ParkSportInsel e.V., gefördert vom Bezirksamt Hamburg-Mitte

WANN: **Samstags, 03. Juni bis 16. September I**
10.30 bis 11.30 Uhr
(außer am 05.08., 12.08., 19.08.)

WAS: **Schwing dich fit!**
Unter Anleitung von Ilka Holst trainieren wir vielfältig unseren Körper und verwöhnen ihn mit den wunderbaren Schwingungen der Ringe. Das Angebot ist kostenfrei und ohne vorherige Anmeldung.

TREFFPUNKT: Materiallager der ParkSportInsel
(Dose neben Multicourt, hinter Kletterhalle)

VERANSTALTER: ParkSportInsel e.V.

WANN: **Termine unter: www.parksportinsel.de**
Yogakurs – „Sonnengrüße im Inseelpark“

WAS: Genieße Yoga unter freiem Himmel, direkt am Wasser am wunderschönen Kuckucksteich. Unsere zertifizierten Yogalehrerinnen führen Euch durch entspannende Yin-Klassen sowie dynamische Vinyasa Flow-Stunden mit Meditation und Pranayama (Atemübungen). Bitte bring Deine eigene Yogamatte mit. Das Angebot ist kostenfrei und ohne vorherige Anmeldung!

WO: Am Café Willi Villa am Kuckucksteich

VERANSTALTER: ParkSportInsel e.V.

WANN: **Kurs 1: 21. April bis 05. Mai 2023 I**
09:30 bis 11:30 Uhr
Kurs 2: 30. Mai bis 09. Juni I
09:30 bis 11:30 Uhr

WAS: **Intensivkurse Radfahren lernen ohne Vorkenntnisse**
Unsere Radfahrkurse ermöglichen das Erlernen von Grundtechniken wie Anfahren, Absteigen, Bremsen, Schulterblick und Handzeichen.

TREFFPUNKT: Welt der Bewegung, am Kleinspielfeld

VERANSTALTER: ParkSportInsel e.V. in Kooperation mit der Radfahrerschule Elbinsel, unterstützt durch Hamburger Abendblatt hilft e.V.

KOSTEN: 60 €, bei regelmäßiger Teilnahme werden 20 € erstattet.

ANMELDUNG: info@radfahrerschule-elbinsel.de,
www.radfahrerschule-elbinsel.de



WANN: **Kurs 1: 15. bis 17. Mai 2023 |
10.00 bis 12.00 Uhr**
**Kurs 2: 10. bis 12. Juli 2023 |
10.00 bis 12.00 Uhr**
**Kurs 3: 17. bis 19. Juli 2023 |
10.00 bis 12.00 Uhr**

WAS: **Wiederaufsteiger-Kurse für
Radfahrende 60+**

Unsere Wiederaufsteiger-Radkurse richten sich speziell an Ältere, die wieder sicher auf dem Rad mobil sein möchten. Die Kursleiterinnen sind zertifizierte Radfahrlehrerinnen des Verbandes für Radfahrlehrer.

WO: Welt der Bewegung /
Kleinspielfeld (Multicourt)

VERANSTALTER: ParkSportInsel e.V. und Radfahrschule
Elbinsel, gefördert von der SECURVITA
Krankenkasse

KOSTEN: 10 € p.P.

ANMELDUNG: info@radfahrschule-elbinsel.de;
www.radfahrschule-elbinsel.de

WANN: **Donntags | 19:00 bis 20:00 Uhr**

WAS: **Lauftreff mit den Inselrunners**

Für alle mit Lauferfahrung geht es mit den Inselrunners auf verschiedenen Strecken über ca. 10 km auf der Elbinsel. Das Angebot ist kostenfrei und ohne Anmeldung.

TREFFPUNKT: WÄLDERHAUS

VERANSTALTER: ParkSportInsel, Hamburg Running

WEITERE INFOS: www.facebook.com/inselrunners,
E-Mail: inselrunners@hamburg-running.de

Canoe4Nature

BUND-Kanus kostenlos ausleihen und Gutes für die Umwelt tun: Vom BUND Naturerlebnisgarten aus geht es los. Ihr holt Euch eines der Kanus ab und paddelt kostenlos durch den Insepark und die Kanäle von Wilhelmsburg. Alles, was wir uns von Euch wünschen: Dass Ihr den Müll, den Ihr auf der Tour findet, aus dem Wasser fischt.

Weitere Infos: www.bund-hamburg.de/canoe4natur

Kindergeburtstage im Insepark

Ihr Kind möchte einen spielerischen und bewegten Geburtstag mit seinen Freunden feiern? Die Mitglieder des Park-SportInsel e.V. bieten eine Vielzahl von Angeboten.

Weitere Infos auf den jeweiligen Internetseiten:
www.hanserock.de, www.nordwandhalle.de,
www.waelderhaus.de

Programmänderungen sind vorbehalten.
Der Eintritt zu den Veranstaltungen ist frei,
wenn nicht anders angegeben.

Wir freuen uns auf Ihren Besuch!

www.insepark.hamburg.de
facebook.com/hamburg.insepark
instagram.com/wilhelmsburger_insepark



Keltisches Baumhoroskop

Digital den Park entdecken

Aktuell könnt Ihr den Inselepark mit Hilfe von zwei Apps erleben:

Actionbound „Naturdetektive in Bewegung“ – Familienführung

Familien können mit dieser Handyralleye einen spannenden Nachmittag im Park verbringen und die Geheimnisse der Natur ergründen. Auch die Bewegung kommt bei dieser Naturentdeckertour nicht zu kurz.

Infos und Zugang: www.actionbound.com

Entwickelt von der Ehlerding Stiftung in Kooperation mit der ParkSportInsel e.V.

App Natürlich Hamburg!

Macht Euch mit dem GPS-gestützten Audioguide auf den Weg durch den Inselepark. Die Schnitzeljagd wurde speziell für Kinder und Familien entwickelt, auf der zweiten Route erfahren Interessierte Wissenswertes rund um das Thema Wasser.

Infos und Zugang: Die App kann im App-Store des jeweiligen Anbieters kostenlos heruntergeladen werden.

Ein Angebot der Freien und Hansestadt Hamburg / Behörde für Umwelt und Energie in Kooperation mit dem Bezirksamt Hamburg-Mitte.

Entwickelt von Susan Müller-Wusterwitz

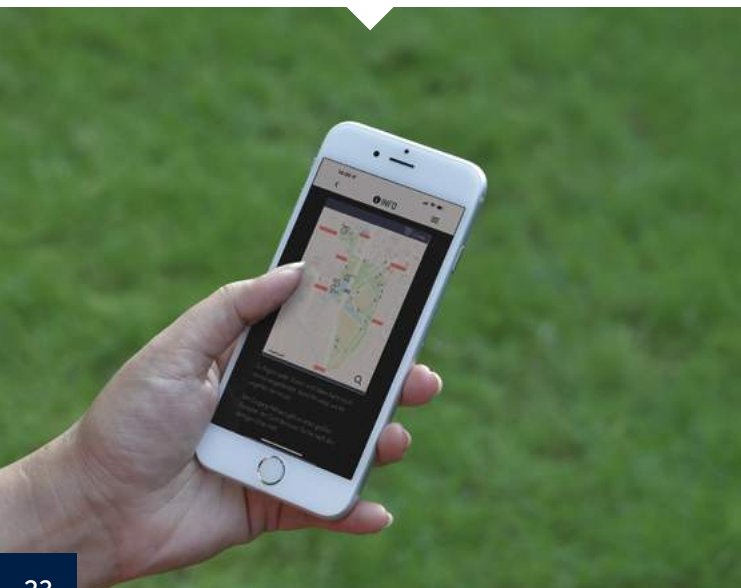



essbarer INSELPARK

Im Inselepark gibt es rund 150 wildwachsende Bäume, Sträucher und Kräuter, die in Teilen essbar sind. Hinzu kommen Kartoffeln, Salat, Gurken oder Tomaten, die in Hochbeeten im Küchengarten und im BUND Naturerlebnisgarten angebaut werden. Diesen Schatz möchten wir mit unseren Parkgästen teilen. Es darf gesammelt, probiert und geerntet werden. Mit dem Projekt „Essbarer Inselepark“ möchten wir:

- Menschen für Stadtnatur begeistern,
- Wissen und Fähigkeiten rund um essbare Pflanzen vermitteln,
- Artenvielfalt erhalten und erhöhen,
- einen gesunden und nachhaltigen Lebensstil fördern,
- Menschen zusammenbringen

Ihr könnt den Essbaren Inselepark auf eigene Faust erkunden, oder an einer Veranstaltung (z.B. vom BUND Hamburg e.V. oder vom Trägerkreis Lernort KulturKapelle) teilnehmen.

Weitere Informationen: www.mundraub.org,
www.inselepark.hamburg.de/essbarer-inselepark

- WANN:** **Frühling / Sommer 2023**
Hochbeetpatenschaften
- WAS:** Baut Euer eigenes Gemüse im Naturerlebnisgarten an! Kommt einfach vorbei und sprecht uns an.
- WO:** BUND Naturerlebnisgarten



NaturErlebnisgarten

Nachhaltigkeit im Insepark

Öffentliche Park- und Grünanlagen sind kostbar, denn sie leisten viel Positives für Mensch und Umwelt. Sie verbessern zum Beispiel das Stadtklima, helfen dabei, die natürlichen Wasservorräte aufzufüllen, sind wichtiger Lebensraum für Pflanzen und Tiere und tragen zum körperlichen und seelischen Wohlbefinden der Bevölkerung bei.

Im Insepark sind wir uns dieser Verantwortung bewusst und möchten in allen Bereichen so handeln, dass der positive Einfluss unserer Arbeit auf Mensch und Natur maximiert und der negative Einfluss minimiert wird. Um das zu erreichen, haben wir eine umfassende Nachhaltigkeitsstrategie entwickelt, die wir nun Schritt für Schritt umsetzen.

So sind wir sicher, dass das große Potential des Inse Parks bestmöglich ausgeschöpft wird. Weite Informationen unter:
www.insepark.hamburg/nachhaltigkeitsstrategie



Bildungsangebote – der Insepark als Lernort

Wir verstehen den Insepark als Ort, der Lernen ermöglicht, und an dem Lernen stattfindet. Verantwortungsvoller Konsum, sparsamer Ressourcenverbrauch und ein respektvoller Umgang miteinander sind maßgeblich dafür, dass der Planet Erde lebenswert bleibt. Wir möchten mit unserem Veranstaltungsprogramm vor allem Kinder, Jugendliche und junge Erwachsene einladen und anregen, sich das Wissen und die Kompetenzen anzueignen, um unsere Zukunft nachhaltig zu gestalten. Viele unserer Veranstaltungen zielen daher auf **Bildung für nachhaltige Entwicklung (BNE)** und behandeln entsprechende Inhalte. Mit viel Spaß und ohne erhobenen Zeigefinger!

Kitagruppen und Schulklassen finden bei unseren Partnerinnen und Partnern spezielle Angebote.

Nachhaltige Parkpflege

Rosenboulevard und Rhododendrongarten, Feuchtbiotop und Wildblumenwiese – im Inseelpark harmonisieren das gärtnerische und das wilde Grün.

Kurz geschnittene Rasenflächen sehen schön aus und eignen sich gut für Sport und Spiel, ihr ökologischer Nutzen ist jedoch begrenzt. Aus diesem Grund gibt es im Inseelpark viele Flächen, die von uns naturnah entwickelt und gepflegt werden. So versuchen wir, die Artenvielfalt im Park zu schützen, neue Lebensräume für Tiere und Pflanzen zu schaffen und „Natur vor der Haustür“ für einen möglichst großen Teil der wachsenden Stadtbevölkerung erlebbar zu machen.

Haben Sie sich schon einmal gefragt, warum auf dem Kuckucksteich Holzpfähle im Wasser schwimmen? Dank dieser Barriere kann der Teich mit Kanus befahren werden, ohne dass es zu Schäden an der Schwimmblattvegetation oder der geschützten Uferzone kommt. So können Wasservögel wie Bless- und Teichhühner oder Haubentaucher in Ruhe brüten.

Rund um die KulturKapelle werden Frühblüher wie Krokusse, Schneeglöckchen und Winterlinge angesiedelt. Mit der Zeit entwickelt sich so ein dichter Blütenteppich, der nicht nur schön anzusehen ist, sondern der auch das Nahrungsangebot für Insekten bereits zu Beginn des Jahres erweitert.

Die Sommerblüher und Gräser auf den Wildblumenwiesen bleiben auch nach dem Verblühen noch stehen. Das sieht vielleicht nicht so schön aus, erfüllt aber einen wichtigen ökologischen Zweck: Erst nach dem Blühen bilden sich die Samen, die für eine natürliche Vermehrung nötig sind. Samen sind außerdem begehrtes Futter für Vögel, und die Pflanzenreste dienen Insekten als Unterschlupf. Das Schnittgut bleibt einige Tage zum Trocknen liegen, bevor es abtransportiert wird. So können spät reifende Samen noch ausfallen.

Ähnlich verhält es sich mit Totholz. Wo es möglich ist, bleiben umgestürzte Bäume liegen, da sie wichtiger Lebensraum für viele Arten von Insekten und Kleintieren sind. Manchmal bleibt von einem Baum, der eigentlich aufgrund fehlender Verkehrssicherheit gefällt werden müsste, der Stamm stehen und nur die Krone wird abgenommen. Dies ist immer dann der Fall, wenn bei der Baumkontrolle festgestellt wird, dass sich Höhlen für Fledermäuse, Vögel oder Insekten im Stamm befinden.

Zur nachhaltigen Parkpflege gehört auch das Eindämmen gebietsfremder Pflanzen, sofern sie unerwünschte Auswirkungen auf heimische Arten oder Biotope haben. Einige dieser sogenannten Neophyten vermehren sich so stark, dass sie ohne menschliches Eingreifen die heimische Flora verdrängen und so das biologische Gleichgewicht stören würden. Bei uns im Park ist das z.B. der Japanische Knöterich, der regelmäßig per Hand ausgestochen wird.

Wir bitten unsere Gäste um einen respektvollen Umgang mit der Natur und um Verständnis für die naturnahen Flächen – diese sehen eventuell nicht so ansprechend aus, sie leisten jedoch einen wichtigen Teil zur Erhaltung und Erhöhung der Artenvielfalt im Park.

Nachhaltige Veranstaltungen

Adé Plastikgeschirr, tschüss Chemietoilette. Feste und Veranstaltungen gehören zum Inselpark wie Rhododendrongärten und Rosenboulevard. Sie machen die Parkanlage attraktiver und ziehen Besucherinnen und Besucher von nah und fern an.

Gleichzeitig stellen sie aber oft auch eine Belastung für Klima und Umwelt dar. Deswegen überlegen wir intensiv, wie wir Veranstaltungen im Inselpark nachhaltiger, also ökologisch, ökonomisch und sozial verträglich gestalten können.

Erste Maßnahmen sind z.B.

- Auf Einweggeschirr und Plastikstrohalme wird verzichtet.
- Das Veranstaltungsprogramm wird online zur Verfügung gestellt, um das Drucken von Flyern zu reduzieren.
- Wenn es das Budget erlaubt, kommen Komposttoiletten statt Chemietoiletten zum Einsatz.
- Es muss nicht immer Fleisch sein: Auf unseren Veranstaltungen wird auch vegetarisches und veganes Essen angeboten.
- Seit 2023 decken wir einen Teil des benötigten Veranstaltungsstroms mit Solarstrom ab.

Natürlich finden im Inselpark auch Veranstaltungen statt, die nicht vom Bezirksamt oder unseren Partnerinnen und Partnern organisiert werden. Vor jeder dieser Sondernutzungen schauen wir genau hin, ob das Konzept parkverträglich ist und einen Mehrwert für die Gäste bedeutet. Mit den Veranstaltenden suchen wir das Gespräch und überlegen gemeinsam, wie auch Ihr Event nachhaltiger gestaltet werden kann.

Natur und Garten im Wilhelmsburger Inselpark

In wohl keinem Park Norddeutschlands gelingt das Zusammenspiel von Natur und Garten besser als im Wilhelmsburger Inselpark. An Teichen und Wettern, auf Wildblumenwiesen und in verwunschenen Wäldchen mit altem Baumbestand erleben Besucher Stadtnatur pur.

Andere Teile der Parkanlage sind von aufwändig gepflegten Staudenbeeten geprägt. Bereits im März und April stehen die **Narzissenwiesen** auf der Westseite des Parks in voller Blüte. Ebenfalls auf der Westseite befinden sich die großen **Blumenschiffe**: Im Frühjahr sorgen zahlreiche Tulpen und Hyazinthen für ein prächtiges Farbenspiel. Lavendel und Katzenminze verströmen von Mai bis Juli einen betörenden Duft, und im August und September öffnen die Herbstanemonen ihre weißen und rosafarbenen Blüten.

Pflanzenliebhabern sei auch der **Rhododendrongarten** am Eingang Neuenfelder Straße empfohlen. Zur Hauptblüte im Mai und Juni sind die zahlreichen Rhododendren in ihren unterschiedlichen Farben wunderschön anzusehen.

Der **Rosenboulevard** mit seinen über 200 verschiedenen Sorten steht im Juni und Juli in voller Pracht. Wer diesen 300 m langen Schmuckgarten besucht, kann auch einen Blick in die liebevoll gepflegten **Kleingärten** werfen, die sich rechts und links des Weges befinden.



Blumenschiffe

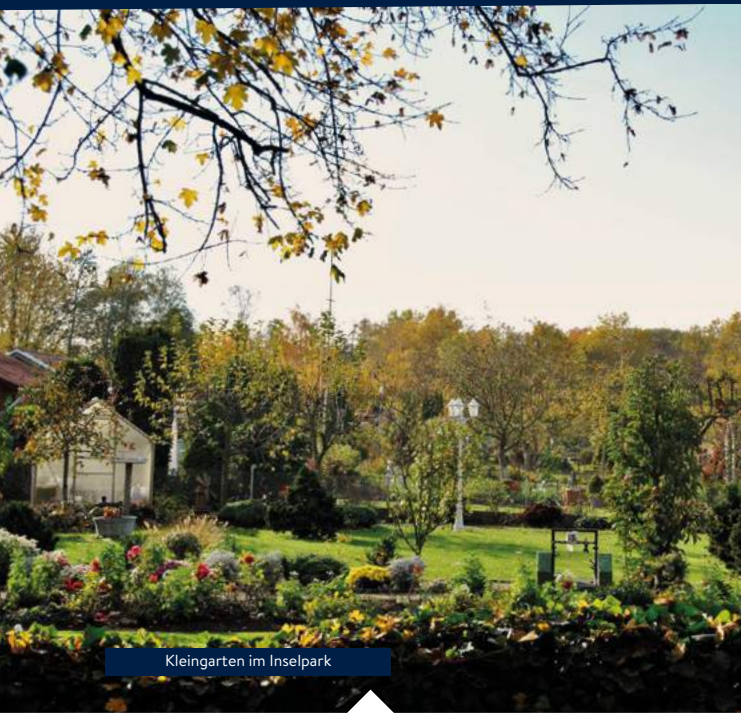

Kleingarten im Inseelpark

Die **Containerbeete** in Verlängerung des Kurt-Emmerich-Platzes bieten im Lauf des Jahres immer wieder interessante Pflanzkombinationen. Besonderes Lob erhalten oft die Ziergräser, die in den Sommermonaten und bis in den Herbst hinein prachtvoll dastehen.

Der Baumbestand im Park umfasst heimische Gehölze wie Weiden, Erlen und Pappeln, die auf den feuchten und nährstoffreichen Böden wunderbar gedeihen. Aber auch echte Exoten sind zu finden:

Im **Park der Vereinten Nationen** steht die Japanische Zelkove neben der Kaukasischen Flügelnuss, und nur ein paar Schritte weiter hat die Chilenische Araukarie Wurzeln geschlagen. Alle 30 Bäume sind Spenden von in Hamburg ansässigen Konsulaten.

Etwas weniger exotisch, aber dafür umso mystischer präsentiert sich das **Keltische Baumhoroskop**. Die Pappel steht für ein attraktives Äußeres, die Feige ist ein gefühlvoller Mensch... Was in der Astrologie die Sternzeichen sind, waren bei den Kelten die Bäume. Finden Sie unter den 22 Gehölzen „Ihren“ Baum und entscheiden Sie selbst, ob die beschriebenen Charaktereigenschaften zutreffen.

Sport und Bewegung im Wilhelmsburger Inselpark

Der Inselpark ist ein richtiger Sportpark. Neben der Bäderland-Schwimmhalle, dem Hanserock Hochseilgarten, der Nordwand Kletterhalle, der Hansebeach Beachanlage und dem Kanuverleih am Kuckucksteich gibt es zahlreiche kostenfreie Möglichkeiten aktiv zu werden.

Der große **Skatepark** bietet Treppen, Rails, Curbs und einen etwa zwei Meter tiefen „Bowl“. Hier fühlen sich nicht nur Skateboarder, sondern auch Inlineskater und BMX-Fahrer wohl. Eine Flutlichtanlage sorgt für ungetrübten Fahrspaß in den Abendstunden.

Die Tore und Körbe auf dem **Multicourt** laden zum Basketball, Streetball oder Fußball spielen ein. Auch hier sorgt eine Flutlichtanlage für die Nutzungsmöglichkeit nach Einbruch der Dunkelheit. Ein weiteres Kleinspielfeld (ohne Flutlichtanlage) befindet sich auf der Westseite des Parks.

Die rund drei Kilometer lange **Laufstrecke** durch den Park ist asphaltiert und beleuchtet. Der Rundkurs eignet sich natürlich nicht nur zum Joggen, sondern auch zum Skaten, Fahrrad fahren oder zum gemütlichen Spazieren gehen.

Eine perfekte Ergänzung zum Ausdauersport bieten die Geräte der **Bewegungsinsel**. Hier können Kraft und Koordination trainiert werden. Die Benutzungstafeln geben allgemeine Trainingshinweise und Übungsbeispiele.

Umkleiden und Duschen

Sporttreibende aufgepasst: Wer im Inselpark Sport macht hat die Möglichkeit, gegen eine Gebühr von 1,50 € Duschen und Umkleidekabinen in der Bäderland Schwimmhalle zu nutzen.



Kanuverleih am Kuckucksteich



Eingang George-Wilhelm-Straße

Eingang Rathaus

Eingang Neuenfelder Straße

Eingang Kurdamm

Welt der Bewegung

Eingang Kuckuckshorn

Eingang Kirchdorf

Eingang Kornweide

- Kleingartenvereine
- Eingang
- Parkplatz
- Bushaltestelle
- S-Bahn
- Geplante Wegeverbindungen

- Gastronomie
- WC (barrierefrei)
- WC
- Grillplatz
- Hundeauslaufwiese
- Betriebshof

SPORT UND BEWEGUNG

- Skatepark
- Schwimmhalle
- edel-optics.de Arena
- Nordwandhalle
- HanseRock-Hochseilgarten
- Kanuverleih
- Kleinspielfeld / Multicourt
- Aqua Soccer
- hansebeach-Beachsportanlage
- Wasserspielplatz
- Spielplatz: Geheimnisvolle Insel
- Spielplatz: Wüstenwellen
- Spielplatz: Hütten und Paläste
- Spielplatz: Atlantis
- Bewegungsinsel

NATUR UND GARTEN

- Rhododendrongarten
- Rosenboulevard
- Garten Dunst und Nebel
- Küchengarten
- Blumenschiffe
- Sansibar-Felsen
- Geysir
- Park der Vereinten Nationen
- BUND Naturerlebnisgarten
- Loki Schmidt Garten
- Keltisches Baumhoroskop

VERANSTALTUNGSRORTE

- Wälderhaus / Science Center Wald
- Kulinarischer Campus Wasserwerk
- KulturKapelle (KuKa)
- Freilichtbühne
- Café Willi Villa



Stand: April 2023



PARKSAISON 2023
DENN DER SÜDEN IST NAH.

Wir empfehlen die Anreise mit öffentlichen Verkehrsmitteln:

S-BAHN Haltestelle: Wilhelmsburg (barrierefrei)
Linie: S3, S31
Von der S-Bahn führt eine 130 Meter lange Brücke direkt zum Eingang Neuenfelder Straße.

BUS Eingang: Neuenfelder Straße
Haltestelle: Inseipark
Linie: M13, 34, 151, 152, 154, 156 und 252

Eingang: Kuckuckshorn
Haltestelle: Trettaustraße
Linie: 154

FAHRRAD Eine StadtRAD-Station befindet sich am Eingang Neuenfelder Straße.

PKW Ein gebührenpflichtiger Parkplatz befindet sich direkt am Inseipark.
Zufahrt: Neuenfelder Straße



WILHELMSBURGER
INSEIPARK

Bezirksamt Hamburg-Mitte

Dezernat Wirtschaft, Bauen und Umwelt

Fachamt Management des öffentlichen Raumes

Hauland 83 | 21109 Hamburg

E-Mail: wilhelmsburgerinseipark@hamburg-mitte.hamburg.de

www.instagram.com/wilhelmsburger_inseipark

www.facebook.com/hamburg.inseipark

www.inseipark-hamburg.de